

MORLOCK MTE Baureihe

MTE Quick
MTE 125
MTE 125 LS

ITW MORLOCK GmbH
Tampondrucksysteme

Lise-Meitner-Straße 9
D-72280 Dornstetten

Tel. +49 (7443) 285-0
Fax +49 (7443) 285-299

info@morlock.de
www.morlock.de

 deutsche Sprachversion | Stand 10.2009

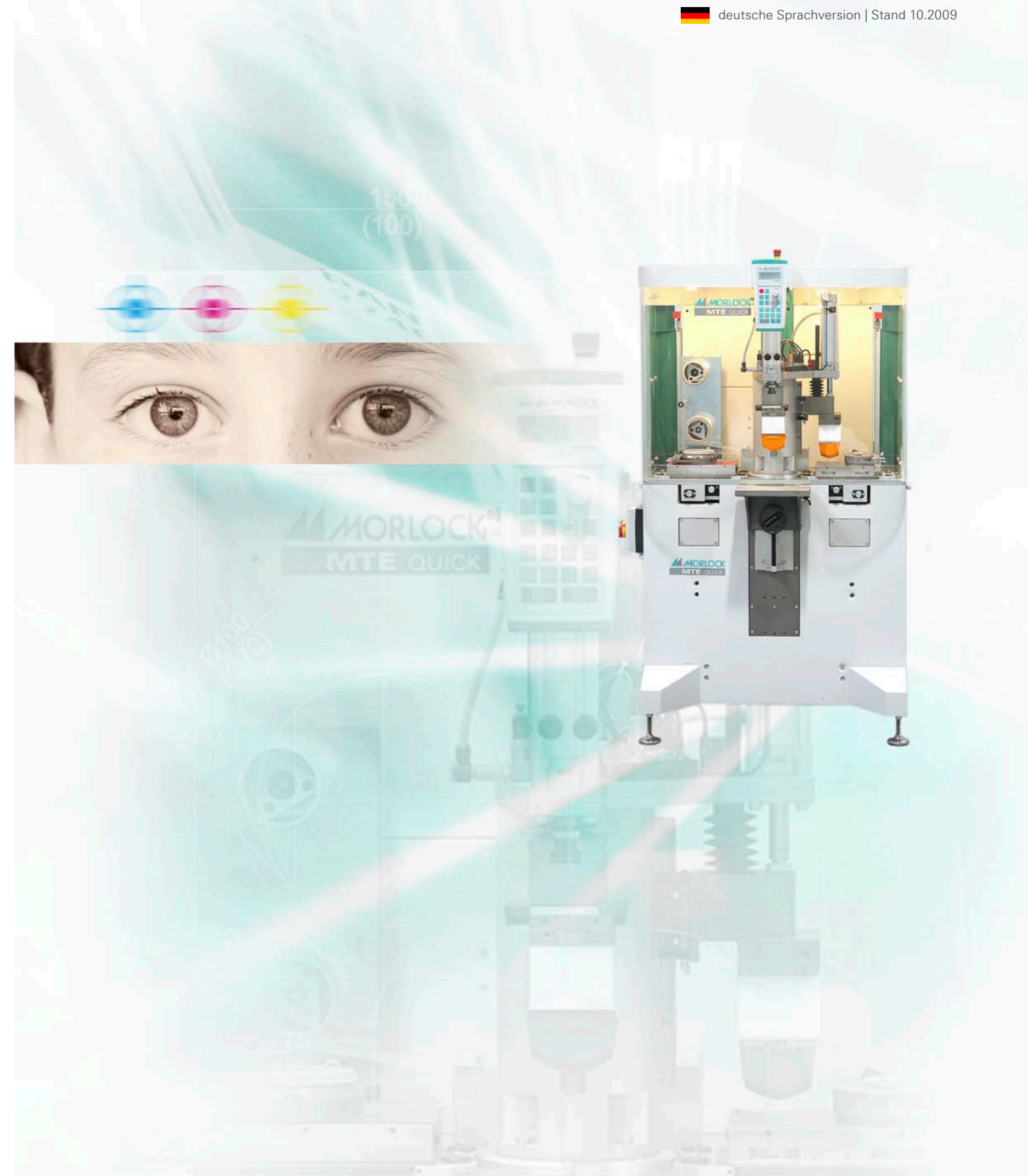

MTE Quick

Neben einem **zeitoptimierten Produktionsablauf** (durch zum Teil parallel ausgeführte Bewegungen) bietet die MTE Quick viele Einstellmöglichkeiten:

- Druckköpfe können **individuell angesteuert** werden
- Einstellung der **Druckreihenfolge**
- Druckmöglichkeit auf **zwei unterschiedliche Niveaus**

Auf einen Blick!

- als **Zwei- oder Einfarbendruckmaschine** (mit entsprechend höherer Taktzahl) nutzbar
- **Tamponhub getrennt einstellbar** durch direkte Eingabe über das Display
- Schnittstelle zur **Anbindung** an externe **SPS** serienmäßig vorhanden
- geschlossenes Farbgebersystem **MORLOCK MCI** (patentiert)
- als Handarbeitsplatz oder **Integration in bestehende Automationen**

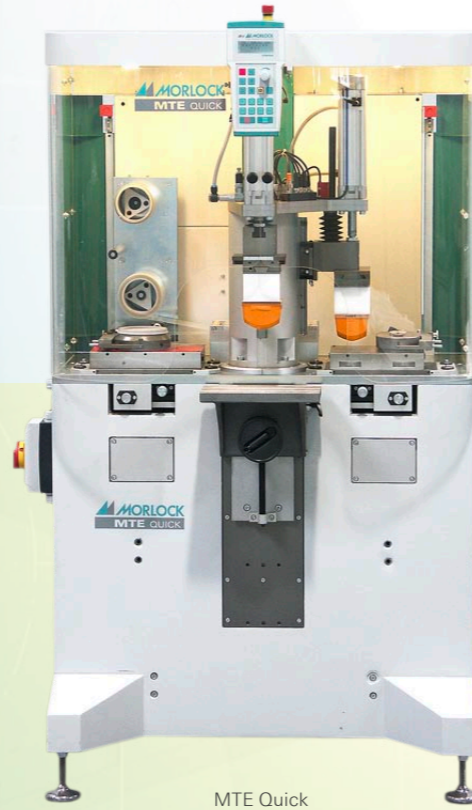

MTE Quick

Technische Daten

	MTE Quick	MTE 125	MTE 125 LS
Klischeegröße, max.	125 x 250 mm	150 x 280 mm 250 x 280 mm (Ovaltopf)	125 x 600 mm
Druckbildgröße	Ø 105 mm / 70 x 70 mm	Ø 105 mm / 70 x 70 mm 160 x 80 mm (Ovaltopf)	max. 300 x 90 mm
Tamponhub	160 mm vertikal	160 mm vertikal	max. 160 mm
Druckkraft, max.	1.000 N (100 kp) je Tamponeinheit	1.600 N (600 kp), Druckzylinder bei 6 bar	1.600 N (160 kp) bzw. 3.200 N (Sonderausf.)
Druckleistung, max.	1.400 Teile/Std. zweifarbig	1.000 Teile/Std. zweifarbig	700 Teile/Std. zweifarbig
Antrieb	Tamponhub und Farbgeber pneumatisch, Pendelbewegung MEGATORQUE	Tamponhub und Farbgeber pneumatisch, Pendelbewegung MEGATORQUE	elektromechanisch, Tamponhub und Rakelmodule pneumatisch
Steuerung	SPS SIEMENS S 7	SPS SIEMENS S 7	SPS SIEMENS S 7
Netzanschluß	230 V ~ 50/60 Hz	230 V ~ 50/60 Hz	400 V ~ 50/60 Hz
Steuerspannung	24 V	24 V	24 V
Leistungsaufnahme	ca. 500 W	ca. 1.500 W	ca. 1.500 W
Wegmessung	magn. Wegmesssystem	magn. Wegmesssystem	magn. Wegmesssystem
Gewicht	ca. 300 kg	ca. 1.800 kg	ca. 2.000 kg
Abmessungen*	ca. 940 x 900 x 1.700 mm	ca. 1.800 x 1.300 x 1.950 mm	1.600 x 1.530 x 1.950 mm

*Breite x Tiefe x Höhe mit Vollschutzverkleidung und seitlich angebaute, schwenkbaren Bedienpult.

MTE 125

Das bewährte Prinzip der **MORLOCK Twister Ergonomic** der MTE Quick kommt auch hier zum Einsatz. **Die MTE 125** hat ein zentrales Druckmodul mit 90°-Pendelbewegung. Zwei Druckköpfe werden abwechselnd zu den Farbgebern, zum Werkstück und zur Tamponreinigung geschwenkt.

Im Vergleich zum kleineren Bruder bietet die MTE 125 **größere Druckbilder** und eine **höhere Druckkraft**.



MTE 125

MTE 125 „Long Slide“

Bei der **MTE 125 LS** vereinen sich die bewährten Vorteile der MTE-Baureihe mit den Qualitäten von MORLOCK „Long-Slide“ (MLS-Baureihe).

Speziell bei **langen Druckbildern** (bis 300 x 90 mm) bietet diese Tampondruck-Maschine ein breites Einsatzspektrum.

Wie alle Maschinen aus der MTE-Baureihe hat die MTE 125 LS einen **höhenverstellbaren Winkeltisch**, eine **Klischeeverstellung** (X-Y-Winkelposition) und eine abgestimmte **Druckkraftanpassung**.



MTE 125 LS